

Contenuto

— Relazione .....

.....

— Dichiarazione .....

.....

— Lettera testimoniale .....

.....

— Doc. appartenenza .....

alla « Acqui » .....

.....

— Corrispondenza .....

Osservazioni

.....

.....

Grado ..... Fante .....

Cognome ..... ABATE .....

Nome ..... Alfredo .....

Paternità ..... Domenico .....

Maternità .....

Luogo di nascita .....

Data di nascita .....

Arma ..... FANTERIA .....

Reparto ..... 4<sup>^</sup> cp. I/17<sup>o</sup> ftr. ....

D. Militare .....

Indirizzo ..... CASALINCONTRADA (CHIETI) .....

..... (ABRUZZO) .....

Comportamento { .....

.....

.....

Fatti d'arme ..... Cefalonia .....

.....

.....

Eventi particolari .....

.....

GASALINCONTRADA 14 GEN 1947

Gen. t. mio fig. Capitano,

Ni parevi ottenuto grato se no-  
este compiacervi formi rappe-  
re se siete stato insieme a mio  
figlio Abate Alfredo, il quale to-  
noverai presso il 17° Reggimento  
Fontenaria - 1° Battaglione - 4<sup>a</sup> Comp.  
Pergina - Posta Militare n. 2. —

Non so più me notizie dal  
24 Agosto 1943 ed ignoro se è  
disperso o prigioniero o gli sia  
succeso qualche altra cosa. —

Ni hanno indicato che Voi  
eravate a capo di 700 e più sol-  
dati nell'Isola d'Elfo: ni forse  
stato per caso anche mio figlio?

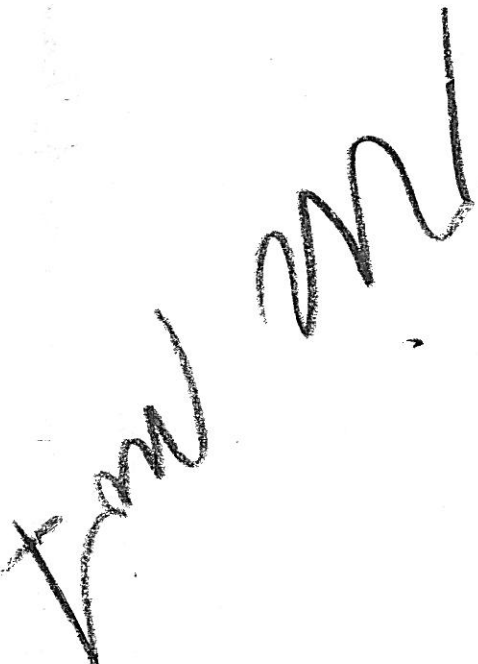

1991/1992, 1993/1994

Protezione per i turisti

in un stato avanzato come il  
dopo un periodo di recessione  
non a sufficienza. L'altro stato  
di lungo periodo di recessione  
di sviluppo di un periodo di  
recessione - un periodo di - un periodo  
di un periodo di recessione

La recessione non è solo un

3- un periodo di recessione  
che è un periodo di recessione

una recessione di recessione

Ma allora di un nostro proprio mi  
scritto, Ni ringraziano positivamente  
e ben distintamente Ni saluto.

Ex parte Domenice

Indirizzo:

Alte Domenice fu Francesco

contada Felonice

CASALINCONTRADA (CHIETI)

(Abruzzo)

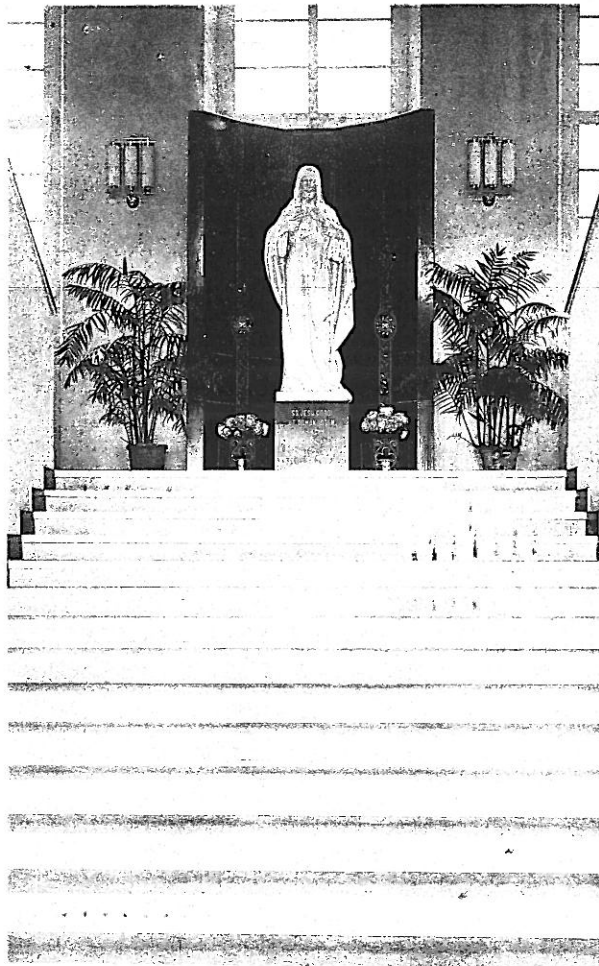

PONTIFICIO SEMINARIO REGIONALE - SALERNO - Scalone d'ingresso con statua del S. Cuore

A nome delle famiglie  
 Alberto Lorenzini e Carolina  
 contessa e chiedi: scopo  
 farla e farne alla  
 di una notizia di Abate  
 già suo dipendente nel 12 Reg  
 fant. I/Btp. 4-c. P.M. L.  
 la notizia, lo peso, voglio  
 annunciarle alle famiglie  
 sempre - un missionario far  
 teute per la Croce  
 P. Castellani Guglielmo  
 San Pancrazio 90  
 Roma



P. Castellani  
 P. Castellani  
 P. Castellani  
 P. Castellani  
 P. Castellani